

De vânzare casă de locuit cu suprafața de 295m². pe teren de 13 ari în sectorul Buiucani

Raion Chisinau / Oraș Chisinau / Buiucani / str. Durlești

450.000 €

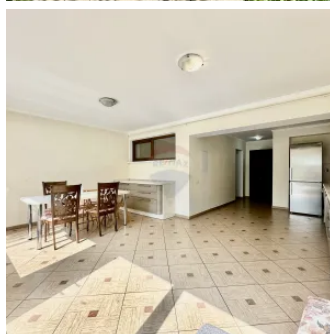
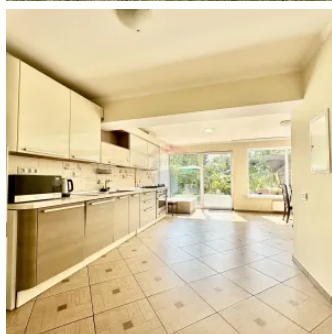
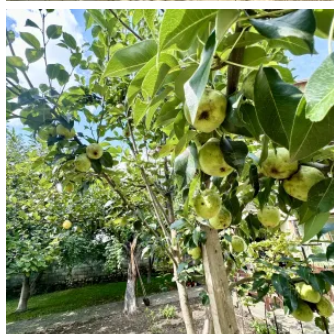
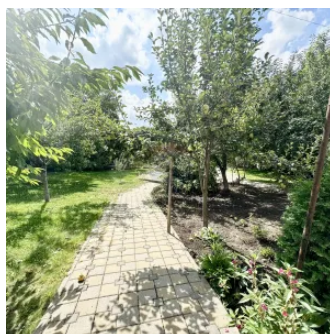

Descriere

De vânzare casă frumoasă și cu personalitate, situată într-o zonă de vis de la periferiile sectorului Buiucani. Casa este amplasată pe teren de 13 ari și are suprafața totală de 295 m2. Proprietatea constă din : Casă din 3 nivele, Casă pentru oaspeți. Curte cu pavaj, Gazon, grădină cu pomi fructiferi, Gard din piatră, și Poartă din fer forjat. Este Beci. Imobilul este compartimentat în: Demisol - Bucătărie, bloc sanitar, debara, beci, cazangeria și ieșirea la terasa din spatele casei. 1 Etaj - Antreu, Living, dormitor și bloc sanitar. 2 Etaj - 4 Dormitoare spațioase, 2blocuri sanitare, și garderobă. Casa pentru oaspeți este compartimentată din Living cu bucătărie, dormitor și bloc sanitar. Casa se vinde complet mobilată, dotată cu tehnica de uz casnic necesară. Locuința este dotată cu sistem de aer condiționat asigurând confortul in toate anotimpurile. Casa este construită din coticlet, fațadă termoizolată. Conectată la sistemele ingineresti, apă, canalizare, electricitate, gaz. Este încălzire autonomă. Amplasarea reușită într-o zonă liniștită cu puțină aglomerație. Pentru mai multe detalii ori pentru a stabili o prezentare apelează-mă la numărul de telefon + 37369101166 <https://remax.md/casa-cu-8-camere-de-vanzare/65479> <https://remax.md/agent/veaceslav.topala@remax.md>

Detalii

🏠 Clădire nouă: Da	📍 Este parter: Da
# Nr. cadastral: 0100522245	👤 Permite copii: Se acceptă copii
🐾 Permite animale: Se acceptă animale	🌐 Conexiune Internet: Fibră optică
🏠 Geamuri: Termopan	📏 Suprafață totală: 295 m²
📍 Orientare: Nord-Sud	🔪 Compartimentare: Decomandat
🏠 Balcoane: 2	🔥 Sursă încălzire: Centrală termică individuală
📏 Suprafață teren: 13.6 ari	🚿 Bucătării: 2
✂️ Material: Coticlet	🛏️ Camere: 6
🏠 Etaje: 3	💎 Stare: Cu reparație
🚿 Băi: 4	🚰 Canalizare: Este canalizare
📏 Înălțime tavan: 270	🍳 Suprafață bucătărie: 18 m²
💧 Țevi de apă: Există o sursă de apă	📅 Anul construirii: 2021
🔥 Gazificare: Gazificat	🚗 Mobilat: Mobilat parțial

Facilități

Contorizare <ul style="list-style-type: none">Contor gazApometreContor electric	Ferestre <ul style="list-style-type: none">PVC	Climatizare <ul style="list-style-type: none">Aer condiționat	Sistem încălzire <ul style="list-style-type: none">Centrală proprieCalorifere
Pereți <ul style="list-style-type: none">Vopsea lavabilă	Alte spații utile <ul style="list-style-type: none">Terasă	Bucătărie <ul style="list-style-type: none">Mobilată	Uși interioare <ul style="list-style-type: none">Lemn
Facilități clădire/proximități <ul style="list-style-type: none">AutobuzTroleibuz	Dotări imobil <ul style="list-style-type: none">Acoperiș	Parcare <ul style="list-style-type: none">Locuri de parcare	Dotări <ul style="list-style-type: none">Aer condiționatMașină de spălat vaseMașină de spălat rufeFrigiderAragaz

Agent



RE/MAX
Total

Veaceslav Topală
Consultant Imobiliar

☎ +373 69 101 166

✉ veaceslav.topala@remax.md



str. Calea Orheiului 28/1, MD-2059, mun.Chișinău, Republica Moldova

total.chisinau@remax.md

www.remax.md

RMX_90