

Casă în Chișinău, de vânzare, cu suprafața de 480m².
Pe teren 10,4 Ari. Telecentru.

Raion Chisinau / Oraș Chisinau / Botanica / str. Actor Chiril Știrbu

1.000.000 €

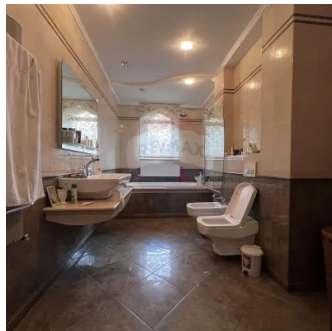
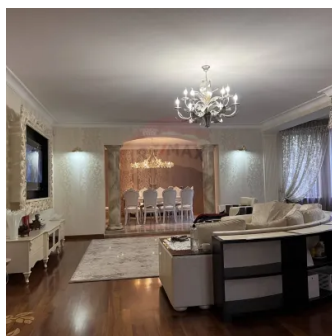
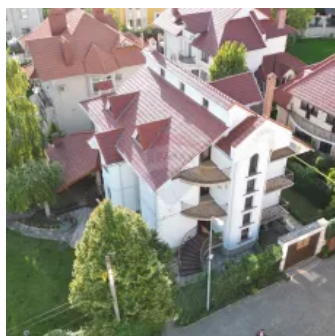

Descriere

De vânzare casă frumoasă, situată într-o zonă de vis din sectorul Centru. Casa este amplasată pe teren de 10,4 ari și are suprafața totală de 480 m2. Proprietatea constă din : Casă din 3 nivele + demisol și beci. Curte cu pavaj, Gazon, Gard din piatră, și 2 Porți de tip rului. 2 Garaje și magazine. Zona de barbecue. Imobilul este compartimentat în: Demisol - Zona de odihnă cu saună, hamam și cinematograful, este duș și veceu. 1 Etaj - Antreu, Living, bucătărie cu ieșire la terasă, garderoba, și bloc sanitar 2 Etaj - 3 Dormitoare spațioase, 2blocuri sanitare. 3Etaj - Birou, studiou, garderobă și bloc sanitar. Casa se vinde complet mobilată, dotată cu tehnica de uz casnic necesară. Locuința este dotată cu sistem de aer condiționat asigurând confortul în toate anotimpurile. Casa este construită din cotele, fațadă termoizolată. Conectată la sistemele ingineresti, apă, canalizare, electricitate, gaz. Este încălzire autonomă. Amplasarea reușită într-o zonă liniștită cu puțină aglomerație. . Pentru mai multe detalii apelează-mă pe numărul +37369101166 <https://remax.md/casa-cu-5-camere-de-vanzare/64933>

Detalii

# Nr. cadastral: 0100101.10001	Conexiune Internet: Fibră optică
Geamuri: Termopan	Suprafață totală: 480 m ²
Balcoane: 3	Sursă încălzire: Centrală termică individuală
Suprafață teren: 10 ari	Bucătării: 1
Material: Cotileț	Parcare: Garaj
Camere: 6	Etaje: 3
Stare: Lux	Băi: 5
Canalizare: Este canalizare	Suprafață grădină: 10 m ²
Înălțime tavan: 270	Țevi de apă: Există o sursă de apă
Gazificare: Gazificat	Mobilat: Mobilat clasic

Facilități

Contorizare <ul style="list-style-type: none">Contor gazApometreContor electric	Ferestre <ul style="list-style-type: none">PVC	Sistem încălzire <ul style="list-style-type: none">Centrală proprieÎncălzire prin pardoseală	Pereți <ul style="list-style-type: none">Vopsea lavabilăFaianțăPiatră naturală
Alte spații utile <ul style="list-style-type: none">Terasă	Bucătărie <ul style="list-style-type: none">MobilatăUtilată	Izolații termice <ul style="list-style-type: none">Exterior	Uși interioare <ul style="list-style-type: none">Lemn
Mobilat <ul style="list-style-type: none">Lux	Amenajare străzi <ul style="list-style-type: none">Asfaltate	Ușa intrare <ul style="list-style-type: none">Blindată	Facilități clădire/proximități <ul style="list-style-type: none">AutobuzTroleibuz
Parcare <ul style="list-style-type: none">Garaj	Dotări <ul style="list-style-type: none">Aer condiționatMașină de spălat vaseMașină de spălat rufeFrigiderAragazTelevizorȘemineuScară interioară	Alte spații <ul style="list-style-type: none">WC ServiciuDebaraSaunăCurtePivnițăMagazineTeren de joacăÎncăpere pentru servitori/pază	Utilități generale <ul style="list-style-type: none">CurentApăCanalizare

Agent



RE/MAX
Total

Veaceslav Topală
Consultant Imobiliar

☎ +373 69 101 166

✉ veaceslav.topala@remax.md



str. Calea Orheiului 28/1, MD-2059, mun.Chișinău, Republica Moldova

total.chisinau@remax.md

www.remax.md

RMX_268