

Chirie spațiu comercial. Parter, vitrină.

Raion Chisinau / Oraș Chisinau / Rîșcani / str. Pietrăriei

1.999 €

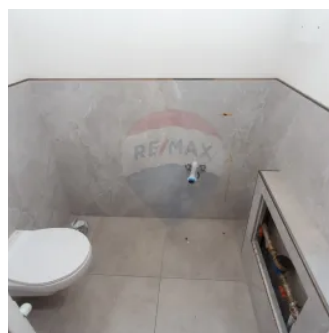
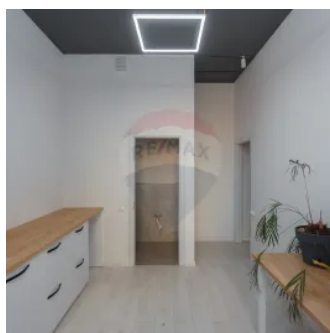
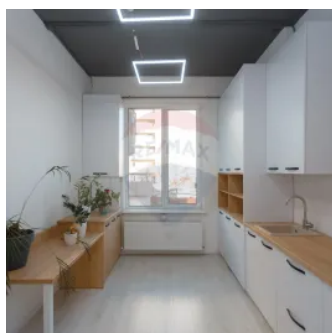
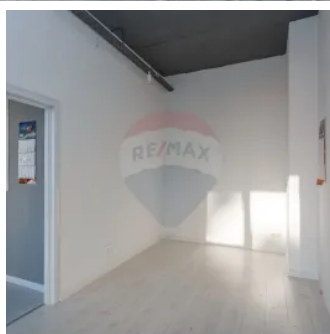
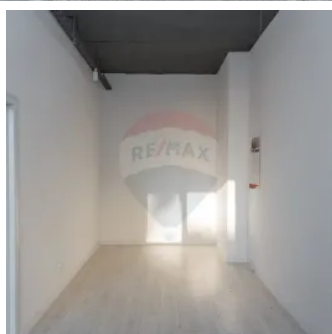
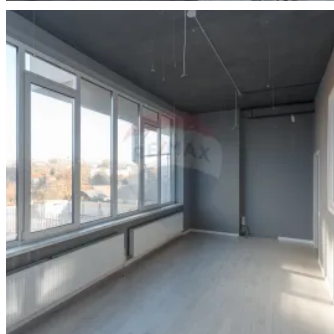

Descriere

Spațiul comercial este compatibil pentru orice tip de afacere!

Poziționarea strategică face legătura între sectoarele Centru, Râșcani, Buiucani, Ciocana și Poșta Veche, asigurând un flux constant de trafic și vizibilitate maximă.

Bunul imobil cu suprafața totală de 155 mp este situată la nivelul parter cu intrare separată. La necesitate pereții interiori pot fi ajustați sau demolați conform nevoilor afacerii dumneavoastră.

Încăperea este bilaterală și are geamurile mari care asigură lumină pe tot parcursul zilei.

Înălțimea tavanelor de 3,5 m oferă un spațiu aerisit și modern.

Încălzire autonomă pentru un confort sporit pe timp de iarnă.

Parcare gratuită în fața clădirii pentru angajați și clienți sau contra cost la cerere în parcare subterană. La un cost adițional pot fi închiriate locuri de parcare în parcare subterană.

Gata de utilizare! Perfect pentru magazine, sală sport, birouri, săli de expoziții sau alte tipuri de afaceri.

Bunul imobil este amplasat pe Str. Pietrăriei 19, vis-a-vis de Circ, având una dintre cele mai importante artere de transport din Chișinău care leagă sectorul Centru de sec. Râșcani și Ciocana.

Contactați-mă pentru mai multe detalii sau o prezentare la numărul de tel. 079000321

Detalii

🐾 Permite animale: Se acceptă animale

👶 Permite copii: Se acceptă copii

Nr. cadastral: 010042300402089

🏠 Geamuri: Termopan

🪟 Vitrină: Da

📏 Suprafață totală: 153 m²

🍽️ Mobilat: Bucătărie mobilată

🌐 Conexiune Internet: Fibră optică

🕒 Este parter: Da

🔥 Sursă încălzire: Centrală termică individuală

📏 Suprafață utilă: 153

🚿 Bucătării: 1

🛏️ Camere: 6

📏 Suprafața construită: 153 m²

🚿 Băi: 2

🏠 Etaje: 11

💎 Stare: Cu reparație

Facilități

Contorizare

- Contor gaz
- Apometre
- Contor electric

Ferestre

- PVC

Arhitectură

- Ferestre care se închid
- Ferestre

Facilități clădire/proximități

- Centru comercial în proximitate
- Autobuz
- Troleibuz

Alte spații

- WC Serviciu

Izolații termice

- Exterior

Amenajare străzi

- Asfaltate

Ușă intrare

- PVC

Utilități generale

- Curent
- Apă
- Canalizare
- Gaz

Detalii tehnice

- Compartimentare

Agent

RE/MAX
Invest

Grigore Paladi



Consultant imobiliar

☎ +373 79 000 321

✉ grigore.paladi@remax.md



str. Ion Creanga 5/5, MD-2069, mun.Chisinau , Republica Moldova

invest.chisinau@remax.md