

Casa Scandinava sect.Petricani

Raion Chisinau / Oraş Chisinau / Poşta Veche / str. Alexei Belski

280.000 €

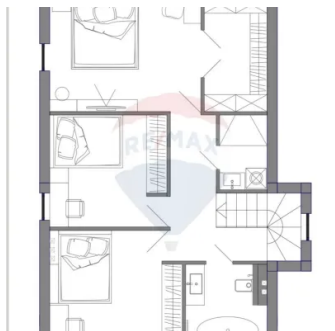
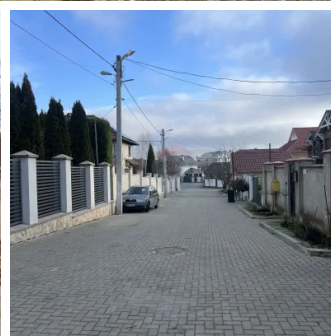

Descriere

Spre Vanzare Casa in cartier de Lux, Petricani/Timosenco.

Construita din cele mai bune materiale de constructie, cu arhitectura Scandinava, energo-eficienta si termoizolata.

Casa se afla langa padure, unde va puteti plimba zilnic si de asemeni aveti acces cu masina spre a evita traficul de pe strada Petricani.

Planimetria acestei case a fost gandita eficient pentru a oferi confort si eficienta termica si lumina din toate directiile.

Primul etaj este compartimentat in bucataria comasata cu salon si terasa, bloc sanitar.

Etajul doi dispune de 3 dormitoare, garderoba si bloc sanitar.

Detaliile Proprietatii!

- cartierul Petricani

-orasul Chisinau (Posta Veche)

-Suprafata 154mp

-Teren 3 Ari

-3 Dormitoare

-2 Bai

-Garderoba

-Terasa

-Structura Rezistența: Carcase din Beton Armat cu umplutura de blocuri ceramice PAROTHERM.

-PARDOSEA CALDA TOATA SUPRAFATA CASEI

-Geamuri VELUX din Aluminu mari importate din UE

-Acoperis: TABLA PREFAIT, produsatru Suedia

Casa se afla in constructie, la vanzare, va avea curtea amenajata la 100% si drumul din fata casei va fi pavat.

Pentru mai multe detalii si prezentari apelati 079 000 254

Detalii

🏠 Clădire nouă: Da

🔑 Cheia la noi: Da

🔧 În construcție: Da

📏 Suprafață totală: 154 m²

📍 Orientare: Sud-Est

📏 Suprafață teren: 3 ari

🍳 Bucătărie: 1

🔪 Material: Cărămidă

🚗 Parcare: Parcare exterioară

🏠 Camere: 3

🏠 Etaje: 2

💎 Stare: Variantă albă

🚿 Băi: 2

🚰 Canalizare: Este canalizare

💧 Gazificare: Gazificat

Facilități

Agent

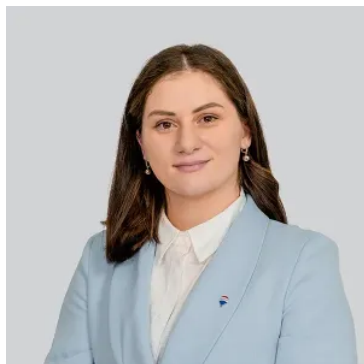

RE/MAX
Invest

Oxana Slobozian
Consultant imobiliar

☎ +373 79 000 254

✉ oxana.slobozian@remax.md



str. Ion Creanga 5/5, MD-2069, mun.Chisinau , Republica Moldova

invest.chisinau@remax.md