

Spațiu comercial de vânzare

320.000 EUR

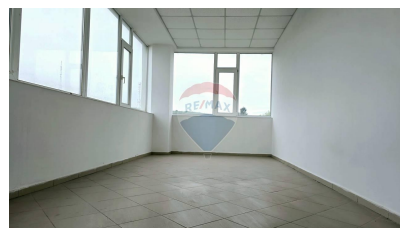
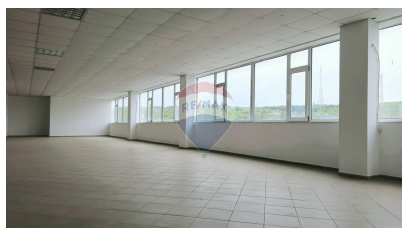
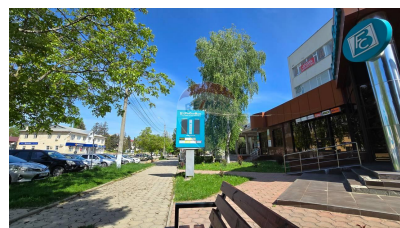
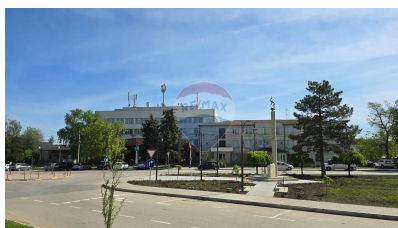

Descriere

Ofertă de vânzare: 600 m² de spațiu comercial în cel mai mare Centru de business din Cimișlia. Aflat în mijlocul forfotei comerciale, în CENTRUL orașului, acest spațiu poate găzdui o afacere care să se bucure de un flux ridicat de clienți. Parcarea generoasă din preajma spațiului asigură confort și atractivitate pentru parcarea mașinilor clienților. Pe raza de 150m își desfășoară activitatea numeroase instituții: -Bănci: MAIB, MICB, FINKOMBANK; -Primăria Cimișlia; - Consiliul Raional Cimișlia; -Piața Cimișlia -Restaurante și cafenele: Sashimi, Veronica, Poiana de argint, Pofta Bună; -Liceul Teoretic I. Creangă, Scoala Sportivă; -Clinici stomatologice; -Frizerii; -Supermarketuri alimentare și alte magazine; -Casa de cultură; -Diverse instituții prestatoare de servicii: Moldtelecom, Servicii Publice, Oficiul Poștal; -Biserica Adormirea Maicii Domnului. Amplasat la etajul 4 și dotat cu geamuri pe tot perimetru, acest spațiu se bucură de o panoramă deosebită către centrul orașului și Parcul central din Cimișlia. Descriere tehnică: -355 m² de open space+7 încăperi separate; - Capacitatea electrică mare, inclusiv voltaj de 380V; -lift de mare tonaj; -iluminare naturală abundentă; Acest spațiu este potrivit pentru: ****Centrul de co-working:**** Un spațiu de co-working de top cu birouri private, zone comune generoase, săli de conferințe și zone de relaxare poate atrage o gamă largă de profesioniști independenți și companii mici; **** un Centru wellness complet care**

satisface o gamă largă de nevoi de fitness și relaxare (spa); **Restaurant cu bar și terasă pe acoperiș:** Acest concept poate combina un restaurant elegant cu un bar separat și o terasă pe acoperiș cu o priveliște deosebită, atrăgând atât clienții pentru prânzuri de afaceri cât și pentru ieșiri seara; **Fabrică de cusut; **Fabrică de asamblări piese electronice fine. Pentru detalii ne auzim pe Viber, Telegram , What's Up la nr 079 000 433.

Detalii

Regiune: Cimișlia

Localitate: Cimișlia

Sector: Centru

Etaj: 4 din 4

Suprafață totală (): 611.0

Consultant Imobiliar



Natalia Chiperi

natalia.chiperi@remax.md

+373 79 000 433

RE/MAX Invest

Str. Ion Creangă 5/5, of. 53, MD-2069,
Chișinău, Republica Moldova

+373 76 016 017

invest.chisinau@remax.md

