

Apartament cu 2 camere de vânzare

61.380 EUR

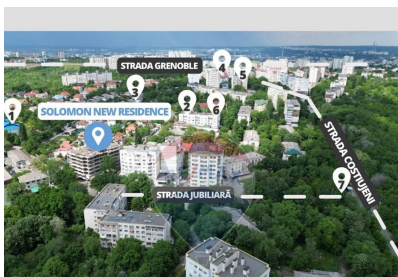

- 1. Grădinița Nr 194
- 2. Kiddo Club
- 3. Liceul Literarum
- 4. Primăria or. Codru
- 5. Salon de frumusețe
- 6. Market
- 7. Stația de transport public

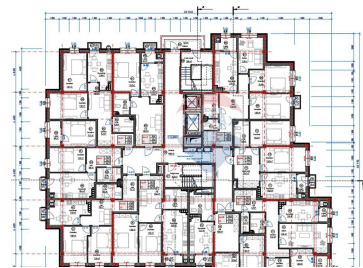
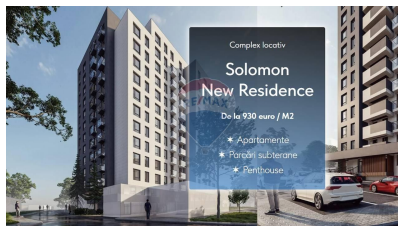
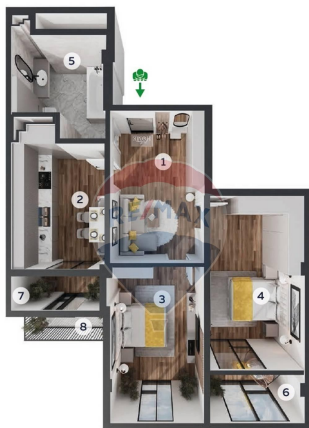
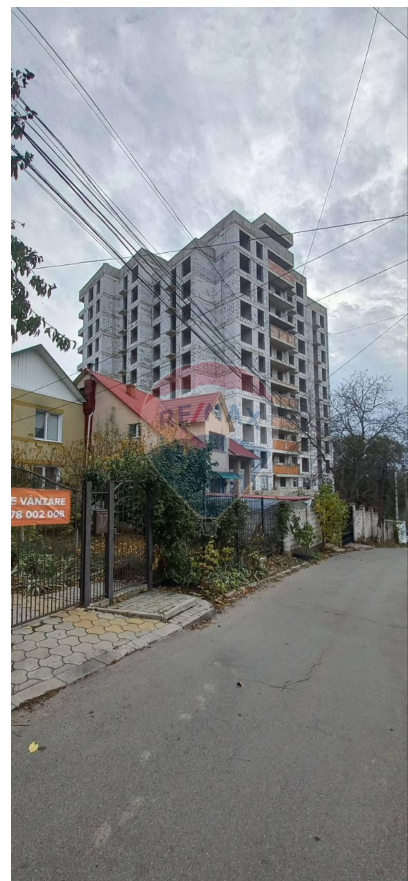
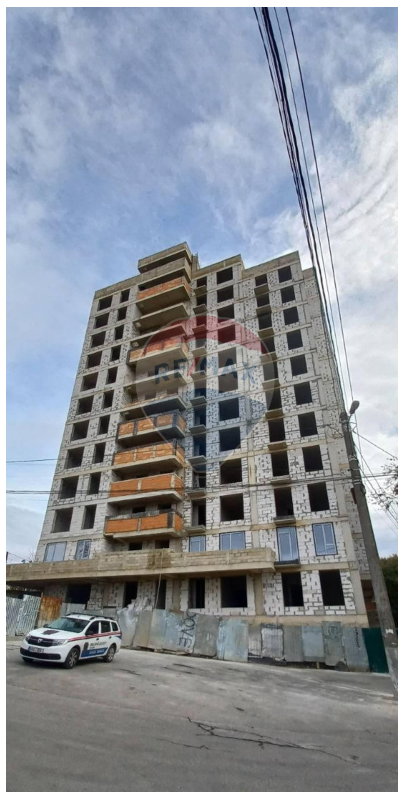

Descriere

Noul complex Solomon New Residence îmbină armonios liniștea cu stilul de viață activ pe care îl au familiile moderne. Se găsește într-o zonă liniștită ferit de agitația orașului, în nemijlocita apropiere de strada Grenoble. În apropiere se află un parc potrivit pentru plimbări, o grădiniță „Kiddo Club” și Liceul „Litterarum”. Construcția : -Structura Peretilor exteriori din zidărie din BCA 300 mm; -Fațada ventilată 100%, Ceramogranit cu elemente de decor din compozit, termoizolată cu vată minerală de 100 mm; -Geamurile panoramice din profil PVC cu 5 camere, seria 72 și în sus (în dependență de tipul confecției); Înălțime tavane în apartamente 2750 mm; Cazan pe gaz de 24 kw cu schimbător de căldură bitermic; Complexul dispune de parcare subterane și 15-20 locuri în preajma complexului;

Detalii

Regiune: mun. Chișinău

Sector: Centru

Suprafață totală (): 66.2

Băi: 1

Balcoane: 1

Fond Locativ: Construcție nouă

Localitate: Codru

Etaj: 11 din 11

Camere: 2

Bucătării: 1

An construcție: 2023

Stadiu clădire: Clădire nouă

Facilități

Ferestre

PVC

Consultant Imobiliar



Natalia Chiperi

natalia.chiperi@remax.md

+373 79 000 433

RE/MAX Invest

Str. Ion Creangă 5/5, of. 53, MD-2069,
Chișinău, Republica Moldova

+373 76 016 017

invest.chisinau@remax.md

